

## Schritt für Schritt-Anleitung: Backup der Datenbank Export/Import der Datenbank

# Migräne-App

Schmerzklinik Kiel



Im Hauptmenü  
Einstellungen  
auswählen

Backup/Export  
auswählen

Versandart oder  
Speicherort auswählen,  
z.B. Mail und versenden

Im anderen Gerät  
muss die Migräne-App  
bereits installiert sein;  
empfangene E-Mail  
aufrufen;  
Angehängte Datei  
antippen

Im aufgehenden Menü  
das Migräne-App-Logo  
suchen und antippen.  
Die Datenbank wird  
dann dort importiert

Eine evtl. bereits  
bestehende  
Datenbank wird dabei  
überschrieben, daher  
erscheint zuvor eine  
Sicherheitsabfrage

Die Migräne-App  
meldet am  
Schluss, dass der  
Import erfolgreich  
war

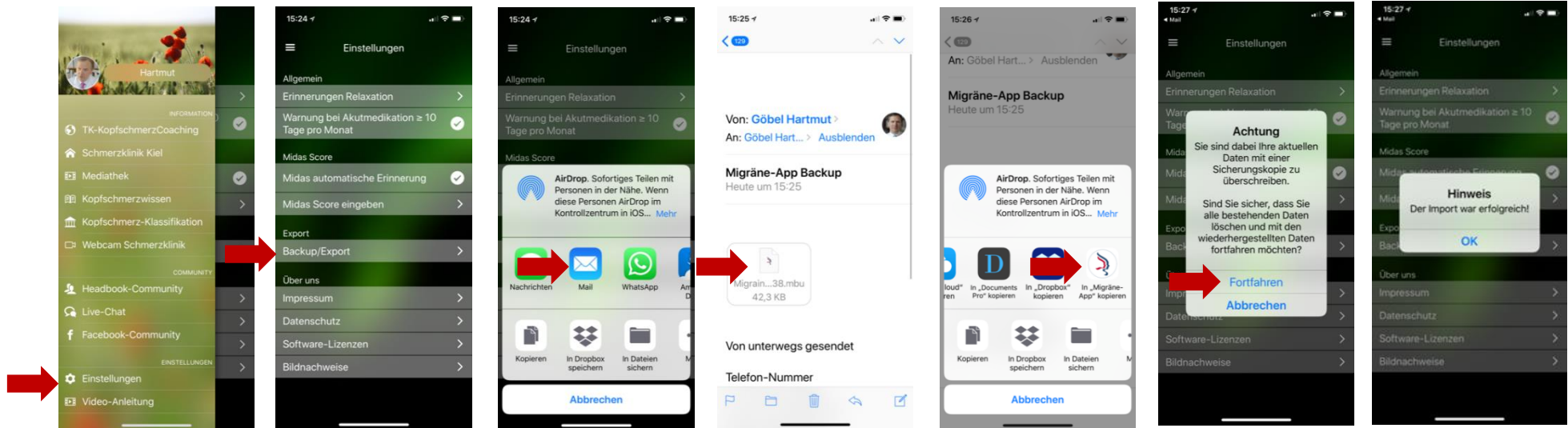

Weitere Informationen finden Sie auf der Serviceseite zur Migräne-App  
<http://www.schmerzklinik.de/2016/10/01/die-migraene-app/>